

伴走型小規模事業者支援推進事業

日立商工会議所の
ホームページより

無料でご覧いただけます!

WEBセミナー配信中!

\\ インボイス制度がスタートしました。実務の上で疑問が出てきたら、セミナーで確認してみてください! //

**インボイス制度まるわかり講習**

今月からスタートしているインボイス制度(適格請求書等保存方式)。「言葉は知っているけど、どのような制度なの?」「何をどう準備すればいいの?」という方が多いのではないのでしょうか? 制度開始後、消費税免税事業者であることで取引ができなくなってしまうと大変です。準備がお済みでない方はご聴講ください。(収録:2023年7月24日武蔵野商工会議所)101分

小澄 健士郎(こすみ けんしろう)

税理士・行政書士・税理士法人フューチャーコンサルティング 代表社員

**持続化補助金セミナー ～経営計画作成のポイント～**

“持続化補助金とは?”自社の経営計画に基づいて、売上を拡大するためにかかる費用の一部が補助される国の補助金です。経営計画書作成や補助金申請のポイントを学び、販路開拓や新サービス導入による売上拡大を目指しましょう!(要件あり)例:販促チラシの作成送付、店舗改装など(収録:2023年4月21日武蔵野商工会議所)(公開期限:2024年4月30日)※当補助金はお近くの商工会議所・商工会においても同じ事業が行われています。68分

高坂 竜太(こうさか りゅうた)

高坂診断士事務所 代表 中小企業診断士

**DXセミナー(1) 入門編**

ここ数年でデジタルトランスフォーメーション(=DX)という言葉が一気に広がりました。難しい言葉に聞こえますが、デジタル技術を使い会社を変革させることです。個々の会社によって事業内容や業務の進め方が違うため、ケースは様々です。本セミナーでは業種別に多く事例を紹介、具体的な内容をわかりやすく説明します。50分

阿部 満(あべ みつる)

ブリッジソリューションズ株式会社 代表取締役

伴走型小規模事業者支援推進事業**経営デザインシート作成も! 個別指導希望者を募集**

初鹿野 浩明先生

中小企業診断士の初鹿野浩明先生による「各種事業計画策定」のマンツーマン指導を開催します。事業計画は、小規模事業者持続化補助金や事業再構築補助金の申請等にも役立ちます。ご希望の方は電話にてご予約をお願いします。定員になり次第締め切りとなります。(無料)

- ◆開催日 11/2(木)、11/16(木)
10:00～、13:00～、15:00～(最大2時間、予約制)
- ◆ご予約 0294-22-0128(経営支援課)

5P ふるさと日立検定 問題に挑戦! の解答は……

答 『ハッチョウトンボ』でした!いかがでしたか?

解説 (ふるさと日立検定公式テキストブック改訂版より)



P15 自然⑤ 小木津山自然公園のトンボ、P247 観光① 小木津山自然公園より

小木津山自然公園は、昭和46年4月に、アカマツ林・雑木林の自然林を利用して作られた自然公園です。総面積約59ha、雑木林の中には遊歩が整備され、池や小川、滝もあり、市民の憩いの場所として開設されました。秋には、市内有数の紅葉スポットとなり、『公園入口』、日本最古の約5億年前の花こう岩でできている『いしくぼの滝』、市街地を一望できる『南展望台』の3か所は、紅葉の絶景スポットとなっています。

この公園ではかつて、ハッチョウトンボの生息が確認されていました。昭和50(1975)年に日立自然友の会・大内正典氏が確認、その後昭和51(1976)年に茨城県教育研修センター・環境カウンセラーの廣瀬誠氏が、10匹ほどのハッチョウトンボの生息を確認しています。しかし、その姿が見えなくなっからずいぶん時間が経過しています。



ハッチョウトンボ

ハッチョウトンボとは、日本に産するトンボ不均翅亜目の中で最小の種類で、わずか2cmしかない、世界でも一番小さなトンボの一つです。限られた広さの湿地という環境の中で、ほとんど移動することなく、縄張り争いをはじめとする興味ある生態を見せてく

れる昆虫です。ハッチョウトンボは地下水が湧き出して湿地状態になったところに生息しており、環境省指定指標昆虫の一種で、きれいな湧き水のある湿原にしか住めない昆虫です。日立市では『ハッチョウトンボ池の湿地の環境整備』を毎年実施し、湿地の環境整備を定期的に行っています。

『ふるさと日立検定
公式テキストブック改訂版』
好評発売中です!

定価(税込)1,000円

【購入できる場所】

- ・日立商工会議所
- ・ぷらっと日立(日立駅)
- ・郷土博物館



キラリ☆会員探訪 第171回

『ネットワークを広げ 想像をカタチにするファブレス企業』



S.P.エンジニアリング株式会社
代表取締役社長 泉 富栄さん

日立市旭町2-2-11
〈電話〉 24-7555
〈営業時間〉 8:30~17:30
〈定休日〉 土・日・祝日

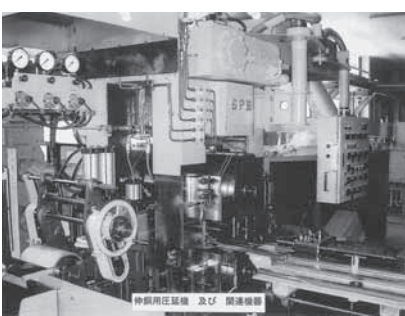

生産工場で用いられる産業機械 (圧延機)

日立駅海岸口付近にあるS・P・エンジニアリング株式会社は、産業機械の設計・製造・販売をするファブレス企業(工場を持たない製造業)として1974年に創業しました。社長の泉 富栄さんは、想像をカタチにするための知識と経験、スキルが豊富なことです。お客様とのヒアリングからアイデア(企画・設計)を出し、連携する約100社の取引会社と協力し、商品を製造し納品します。また、融通の利くワンストップサービスも自慢です。市内には優れた工場がたくさんあり、それらと連携し協業することで、地域全体が元気になると信じ、ネ

ットワークを広げています。それは企業間のビジネスにとどまらず、産学官連携や、県北地域振興の取り組みにも参画する等、様々な活躍の場を広げています。会社でも地域社会でも課題を発見することが大事

はネットワークづくりだ」と声を上げ、その構築のために働いてきました。会社の経営理念は『社会に貢献し、社員とその家族を幸せにするために存在する』です。人材こそが財産で、まさに『人財』なのだそう。その社員に向けて「会社でも地域でも、常に課題を見つけ出していくこと」と説いています。課題があるということは、そこに伸びしろが隠れており、改善することで成長や収益が見込めます。「これからは当社の強みを生かし、お客様に信頼される確かな技術と品質を提供していきます」と、笑顔で話してくれました。

未来予想図

若い社員の声を大事にしています。彼らには失敗を恐れず行動するようにと、話しています。例えば、失敗したとしても、それは経験となり教訓になるからです。

また、課題の発見も重要で、問題の本質に焦点をあて、解決を目指す。それを続けていくことで、会社は発展し、地域に貢献できると思います。

ひとこと日立自慢

「コーヒー スタンド ゲンカン」情報収集にも利用できる憩いの場所。

商工会議所さんへ

地元企業の点と点を繋ぐ、ネットワーク構築の支援をお願い致します。

商工会議所より

交流を希望する声は、これまでもよく頂いております。会員交流事業や異業種交流事業等、会議所事業の参考にさせていただきます。ありがとうございました。

か い し じ ゃ ☆ 往 復 書 簡

会議所インフォメーション

TEL 22-0128 FAX 22-0120

◆ 労働保険事務組合のご案内 ◆

労働者（パート・アルバイトを含む）を一人でも雇っている事業主は、労働保険（労災保険・雇用保険）に加入する義務があります。日立商工会議所では、労働保険の事務処理を受託する労働保険事務組合を設置しておりますので、対象となる事業所の方は加入をご検討ください。

●メリット

- ①労働保険料等の申告・納付等の事務を事業主に代わって処理しますので、事務の手間が省けます。
- ②通常では労働保険に加入することが出来ない中小企業主や家族従事者なども、労災保険に加入することが出来ます。（特別加入）
- ③労働保険料の額にかかわらず、3回に分割して納付できます。（委託しない場合は、一定額を超えないと分割納付はできません）

料金（年間委託手数料）

従業員規模	委託料（消費税10%・税込）
1～4人	4,400円
5～15人	6,600円
16から30人	11,000円
31人以上	13,200円

●加入できる方

- ①金融・保険・不動産・小売業：従業員50人以下の事業主
- ②卸売り・サービス業：従業員100人以下の事業主
- ③その他の事業：従業員300人以下の事業主

■ 問合せ 会員サービス並びに工業課 ■

役員・議員紹介コーナー

『素顔』 第134回

現在当所には商工会議所の運営について意思決定を行う“議員”の方々があります。議員の皆さんには地域における商工業の振興と地域社会の進展にご尽力いただく重要な役割を果たして頂いています。このコーナーではその“議員”の皆さんにスポットをあて、その素顔にせてまいります。

大窪炉材株式会社 代表取締役社長 大窪 聡史 氏(商業部会)

「父が亡くなって20年。生前は私を可愛がってくれました」と、父をしのぶ大窪 聡史氏(46歳)。小さな頃からクルマ好きな少年でした。中学3年生の時に、レーシングカートの新聞記事を見つけて感動。ひたすら「やりたい」と家族を説得しました。すると父から「高校3年の夏までを期限とし、芽が出なかったら諦めること。費用は援助するが、自分でも工面すること。大学に進学すること」などを約束させられました。喜んでその記事にあった千葉県のチームに入団。授業が終わる金曜日から2泊3日で四街道市のサーキット場で練習し、実力を付けレースに参加。しかし、努力だけではプロレーサーになれないことを痛感し、趣味として続けることにしました。

大学卒業後は都内の会社に就職。ところが、大窪炉材株式会社の社長を務めていた父から「手や腕の関節が不自由になって困っている。私の車の運転手をして欲しい。側で手伝って欲しい」と懇願され転職しました。そして2年後、父にガンが見つかり、あれよあれよという間に逝ってしまいました。



仕事のことは特別教わっていなかったもので、会社の将来を考えると不安でたまらなくなりました。幸い取引先の人たちが、何かと助けてくれて、とても勉強になりました。しかし、業界の一部から「廃業する」と、有りもしない噂が立ったことで、大窪氏の反骨精神に火がつけました。

以来、無我夢中で働き続け、取引先を全国に拡大、カフェ事業も展開し、会社は安定。結婚もし、気がつけば30歳を過ぎていました。趣味の方は数ヶ月に一度だけ、レーシングカー(F4)を走らせています。「地元が元気になれるアイデアを商業部会の皆で出して、それを実行できるよう頑張りたいです」と、議員の抱負を爽やかに話してくれました。

日立市からのお知らせ



第45回日立市産業祭を開催します

令和元年以来、実に4年ぶりとなる来場制限なしでの開催となります。

市内外から約100の団体が出展し、特産品や工芸品の展示・販売を行います。また、昨年は行えなかった会場内での飲食やステージイベントも再開いたします。

是非、ご家族でお越しいただき、日立市の魅力を「見て・買って・食べて」ご堪能ください。

【第45回日立市産業祭について】

■開催日時 令和5年11月11日(土)、12日(日) 午前9時から午後4時まで

※両日とも雨天決行

■会場 日立市池の川さくらアリーナ

■イベント 和太鼓の演奏やダンス、吹奏楽やスクラッチ抽選会など多数予定

■出展内容 地元産新鮮野菜やグルメ、工芸品や特産品の販売等

※詳細は、第45回日立市産業祭特設ページをご覧ください。

■その他

○毎年、大変好評をいただいている山辺町産りんご及びラ・フランスにつきましては、春先の天候不良による不作につき、今年の販売は中止させていただきます。楽しみにお待ちしておりますが、ご了承ください。

○当日は、会場施設のトレーニングルームとランニングコースの使用はできませんので、あらかじめご了承ください。

○日立駅と常陸多賀駅及び臨時駐車場から無料シャトルバスを運行します。

○お車でご来場の方は、臨時駐車場をご利用ください。

※無料シャトルバス運行表及び臨時駐車場については、ホームページをご覧ください。



◆お問い合わせ先◆

〒317-8601 日立市助川町1-1-1 日立市産業祭実行委員会事務局

(日立市産業経済部商工振興課内) 担当 宮村、櫻村、高岡、中野

電話 0294-22-3111 (内線8881又は487) FAX 0294-24-1713

メール shoko3@city.hitachi.lg.jp

第45回日立市産業祭特設ページはこちら → URL (<https://hitachi-sangyousai.com>)



茨城県最低賃金

使用者も労働者も
必ず確認!最低賃金

令和5年10月1日から

時間額 953円



最低賃金制度のマスコット
チェックマン

*年齢やパート・学生・アルバイトの働き方の違いにかかわらずすべての労働者に適用されます。

中小企業事業者の皆さんへ

賃金の引上げを支援します。

業務改善助成金

生産性向上のための設備投資などを行って、事業場内の最低賃金を一定額以上引き上げた場合、その設備投資などの費用の一部を助成する制度です。

業務改善助成金

検索



専門家による無料相談を実施しています

賃金引上げにお悩みの方は、働き方改革推進支援センターにご相談ください。

茨城働き方改革推進支援センター

検索



働き方改革推進支援資金

日本政策金融公庫では、事業場内最低賃金の引き上げに取り組む者に対して、設備資金や運転資金の融資を行っています。

働き方改革推進支援資金

検索



トレンド通信

「ポーターレス商品開発やフェーズフリーの考え方に注目」

欧州で売られているキッチンマンのグルテンフリーのスイーツ(SUSHI SAUCE)のパッケージが、ユニークだとネット上で話題になっていました。ラベルには、巻きずしにソースがかかっている写真とメーカー名、英文の商品名があり、さらに日本語で「鰻のたれ」と書かれています。当地の日本人が見れば、どんな味かすぐピンときます。味の想像がつかない現地の人にはずしに使うソースだということで、用途が伝わります。

もともと江戸前ずしは今のようにしようゆを付けるのではなく、穴子や貝のだしにしようゆやみりんなどを加えて煮詰めたツメと呼ばれるタレを付けて食べるものでした。ですから、欧州のズシソースはこれに近く、むしろ伝統的な味わい方ともいえます。しようゆと酒、砂糖をベースに、焼いた鰻をくぐらせてうまみを増した鰻のタレとは厳密には別物ですが、欧州では両方の利用シーンをカバーする商品として売られています。同じ商品でもターゲットが異なれば訴え方が違って、分かった上でそれを使い分けた例ともいえ

ます。

私が興味を持ったのは、地方の小規模な事業者でも、最初から海外市場を視野に入れてものづくりをすることが珍しくなくなっているためです。こうした商品名の付け方や考え方が、参考になるのではないかと思いましたが、国内では地方の市場は縮小し所得も伸びないため、価格の安さより高付加価値で勝負したい事業者はおのずと海外市場を向いています。例えば食品でアジア市場を狙うなら、最初からハラル対応を考えておくといったことです。今後は最初から

もう一つ、同じ商品でも異なったシーンに使える商品企画という意味で、フェーズフリーという考え方が注目されています。特に防災対策を意識した分野で進み始めています。例えば、普段使っているデスクライトが、いざという時はライトの部分だけ取り外して持ち運んで使えるようになっているといったことです。オフィスで数多く使う書類整理ボックスを並べ、非常時に寝泊まりする際の簡易ベッドと

して使う考え方もあります。

ものづくりだけでなく公共施設でも、こうした考えを取り入れた例が出てきています。5月末、北海道清水町にオープンした町役場と併設している複合施設では、カフェレストランやコインランドリー、フィットネスジムなどが計画的に集められました。災害時に住民の避難場所として使うことを想定して、住民の食事や健康状態、衛生状態を快適に保つために必要な機能を集約しています。日常でも非常時でも役立つことを想定しているのです。

あらかじめ複数の意図を持つものづくりやサービスを設計すると、提供する価値がばやけてしまわないか心配になります。むしろ想定ターゲットと利用シーンをはつきりと把握しているからこそ、可能になる手法、だと思えます。自社で提供している商品やサービスが、実はほかの利用シーンで新しい価値を持つ可能性はないか、一度検討してみると、新しい発想を得るヒントになるかもしれません。日経BP総合研究所 上席研究員 渡辺 和博

言葉の力 「一期一会」

ひとつひとつの出会いを丁寧に。それは人だけでなく物も事も。それが今を大切にすることに繋がるのです。

書道家 武田 双雲



あなたの企業の売上アップ!!

集客できるホームページ制作いたします!

初期費用無料

安心サポート

運用・管理

スマホ対応*

パンフレット制作*

月々 16,500 円 (税込) ~

運用・管理もお任せください! WEBの知識がなくても全面的にサポートいたします!

*オプションは別途費用がかかります。

まずはお気軽にお電話ください! ☎ 0294-26-7271

ティ・エス・ネットワークス株式会社 〒317-0073 茨城県日立市幸町1-3-8 http://www.tsn.co.jp/

